

パナソニック商品情報

2025年2月号

いつもお世話になります。

パナソニック製品の最新情報をお届けします。
ご査収くださいますようお願い申し上げます。

◆ 大五からのお知らせ ◆

内窓工事、サッシの採用事例をご紹介します。

納入事例1

内窓
納材・施工
Panasonic製
N様邸(戸建て)



<概要>

腰窓 引違い2枚建
Low-E複層 ガス入/遮蔽グリーン
先進的窓リノベ2024補助金対象

<お施主様の声>

暖房効果と遮音効果が大きい。

納入事例2

サッシ
納材
YKK-AP製
串揚げ酒場
(大阪市北区)

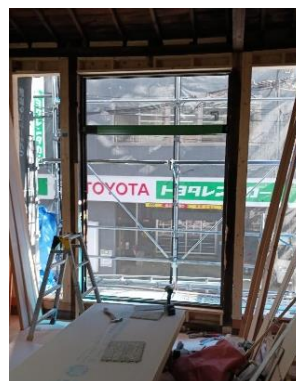

<概要>

FIX窓 フレミングJ
単板ガラス
商品定価 ¥560,000-

パナソニックの内窓材工、エクセルシャノン・YKK-APのサッシについては弊社営業担当者までご相談ください。

2025年2月号 担当：エンジニアリング課

ハウジング商品連絡

目次

カテゴリ	区分	内容	ページ
システムキッチン	ご連絡	・パナソニックキッチン認定設置士の呼称と研修体系変更のご連絡	1
		・『パナソニックキッチン取付設置研修』、『パナソニックキッチン設置士認定研修』、『パナソニックバスルーム取付設置研修』、『パナソニックバスルーム設置士認定研修』の2025年度開催日程と申し込みについてのご案内	2
バス	仕様変更	・システムバスルーム ピバス シリコン品番変更のご連絡	3
		・システムバスルーム オフローラ・ピバス(バリュータイプ) ボトルキャップ品番変更のご連絡	4
	ご連絡	・ユニットバスルーム 水栓・シャワー梱包形態変更のご連絡	5
建築システム	仕様変更	・幅木・廻り縁コーナーキャップ 施工用両面テープ変更のご連絡	6
		・内装ドア 幅広上吊り引戸(タイムラグ自閉機構) 操作に関する注意シールの同梱のご連絡	7
		・内装ドア 梱包仕様変更のご連絡	8
外廻りシステム	ご連絡	・バケモVL同梱ねじ集約のお知らせ	9
SPT	新商品	・住宅用鋼管引込小柱スッキリポール 配管セット弱電用通信仕様 新商品発売のご連絡	10

カテゴリ	区分	内容	ページ
設備機器	新商品	・ワイヤレスモニター子機(テレビドアホン・オプション) 発売のご連絡	12
	生産終了	・生産終了品のご連絡	13
太陽光	受注終了	・【住宅用/産業用】太陽光発電システム 太陽電池モジュールMODULUS(モデュラス)3品番 受注終了のご連絡	14
システム部材	仕様変更	・深型食洗機下部収納キャビネット 裏板の取り付け仕様変更のご連絡	16
	ご連絡	・バナガイド関連部材価格改定に伴う品番変更のご連絡	17
	生産終了	・ホテル用トワレ関連部材販売終了のご連絡	18
		・ヒートポンプ配管材セット(銅管・断熱20mm) 販売終了のご連絡	19
		・ガスコンベクションレンジ関連部材 販売終了のご連絡	20
・ビルトイン電気オープン関連部材 販売終了のご連絡	21		
ホームエレベーター	価格改定	・ホームエレベーター/小型エレベーター 希望小売価格改定のお知らせ	22

ご連絡

パナソニックキッチン認定設置士の呼称と研修体系変更のご連絡

内容

①パナソニックキッチン認定設置士の呼称を2025年4月より下記のように変更いたします。現在発行の認定士証は、更新時に新しい呼称に変更します。

現行呼称	カウンタージョイント資格	→	新呼称	カウンタージョイント資格
1級認定設置士	あり		認定設置士カウンタージョイント含む	あり
2級認定設置士	なし		認定設置士カウンタージョイント除く	なし

②パナソニックキッチンの研修体系をパナソニックバスルームの研修体系に合わせ、『パナソニックキッチン取付設置研修』を新設します。

また、パナソニックキッチン設置士認定研修を『パナソニックキッチン設置士認定研修カウンタージョイント含む』と『パナソニックキッチン設置士認定研修カウンタージョイント除く』に変更します。

■2025年度からの新パナソニックキッチンの研修体系

パナソニックキッチン研修名	研修受講条件	概要
パナソニックキッチン取付設置研修 【2日間 座学+実習】	①丸のこ等取扱作業従事者教育修了。 ※終了証のコピーの提出が必要です。	・本研修は『設置士認定』研修ではありません。 ・パナソニックキッチン取付設置に関する基礎研修。 ・設置未経験者、または当社・他社商品を含め設置実績が5台未満の方は本研修終了後、設置士認定研修を受講することができます。
パナソニックキッチン設置士認定研修 カウンタージョイント除く 【1日間 座学】	①当社・他社商品を含め5台以上のキッチン実績がある。 または取付設置研修受講終了。 ②丸のこ等取扱作業従事者教育修了。 ※終了証のコピーの提出が必要です。	・カウンタージョイント不要の設置士向けの研修です。 ・カウンタージョイント資格なしの認定になります。 ・認定取得には本研修受講後、現場写真の提出が必要です。
パナソニックキッチン設置士認定研修 カウンタージョイント含む 【2日間 座学+カウンタージョイント試験】	①当社・他社商品を含め5台以上のキッチン実績がある。 または取付設置研修受講終了。 ②丸のこ等取扱作業従事者教育修了。 ※終了証のコピーの提出が必要です。	・カウンタージョイント資格あり認定設置士を目指す方向向けの研修です。 ・本研修内のカウンタージョイント試験で80点未満の場合、カウンタージョイント除く(カウンタージョイント資格なし)認定になります。 ・認定取得には本研修受講後、現場写真の提出が必要です。

【研修・制度に関するお問合せ】 水廻りシステム事業部 CS・品質保証部 物流施工品質企画課 TEL:06-6908-3007

【申し込みに関するお問合せ】 パナソニック エレクトリックワークス創研(株) キッチン・バス研修担当 TEL:06-6908-6764 Eメール:panasohken1@gg.jp.panasonic.com

ご連絡

『パナソニックキッチン取付設置研修』、『パナソニックキッチン設置士認定研修』、『パナソニックバスルーム取付設置研修』、『パナソニックバスルーム設置士認定研修』の2025年度開催日程と申し込みについてのご案内

内容

標記研修の2025年度の開催日程と申し込みについてご案内いたします。パナソニックハウジングソリューションズ(株)関連部門の推薦が必要です。パナソニックハウジングソリューションズ(株)関連部門経由で申し込みください。

『パナソニック キッチン取付設置研修』

門真本社(大阪府)	真岡工場(栃木県)
2025年 6月12日(木)~13日(金)	2025年 5月22日(木)~23日(金)
2025年12月 4日(木)~ 5日(金)	2025年11月20日(木)~21日(金)

パナソニックキッチンの取付設置に関する基礎知識の習得研修です。【2日間 座学+実習】
パナソニックキッチンの認定設置士資格を取得するものではありません。
・定員:12名(最小開催人数:6名)・安全管理上、定員を超えての受付はいたしません。

『パナソニック キッチン設置士認定研修：カウンタージョイント除く』

門真本社(大阪府)	真岡工場(栃木県)
2025年 9月 4日(木)	2025年 7月17日(木)
2026年 2月19日(木)	2026年 1月22日(木)

※カウンタージョイント不要の設置士向けの研修です。【1日間 座学】
認定設置士:カウンタージョイント除く(カウンタージョイント資格なし)の取得が可能です。
・認定取得には本研修受講後、現場写真の提出が必要です。
・定員:12名(最小開催人数:6名)・研修会場の都合上、基本的に定員を超えての受付はいたしません。

『パナソニック キッチン設置士認定研修：カウンタージョイント含む』

門真本社(大阪府)	真岡工場(栃木県)
2025年 9月 4日(木)~ 5日(金)	2025年 7月17日(木)~18日(金)
2026年 2月19日(木)~20日(金)	2026年 1月22日(木)~23日(金)

※カウンタージョイント資格あり認定を目指す設置士向け研修です。【2日間 座学+カウンタージョイント試験】
カウンタージョイント試験で80点未満の場合はカウンタージョイント除く認定になります。
・認定取得には本研修受講後、現場写真の提出が必要です。
・定員:12名(最小開催人数:6名)・安全管理上、定員を超えての受付はいたしません。

『パナソニック バスルーム取付設置研修』

門真本社(大阪府)	水戸工場(茨城県)
2025年 5月15日(木)~16日(金)	2025年 6月 5日(木)~ 6日(金)
2025年11月 6日(木)~ 7日(金)	2025年12月11日(木)~12日(金)

パナソニックバスルームの取付設置に関する基礎知識の習得研修です。【2日間 座学+実習】
パナソニックバスルームの認定設置士資格を取得するものではありません。
・定員:12名(最小開催人数:6名)・安全管理上、定員を超えての受付はいたしません。

『パナソニック バスルーム設置士認定研修』

門真本社(大阪府)	東京研修所(新橋)
2025年 7月11日(金)	2025年 4月18日(金)
2026年 1月16日(金)	2025年 8月22日(金)
	2026年 2月 6日(金)

【1日間 座学】
・認定取得には本研修受講後、現場写真の提出が必要です。
・定員:12名(最小開催人数:6名)
・研修会場の都合上、基本的に定員を超えての受付はいたしません。

【研修・制度に関するお問合せ】水廻りシステム事業部 CS・品質保証部 物流施工品質企画課 TEL:06-6908-3007

【申し込みに関するお問合せ】パナソニック エレクトリックワークス創研(株) キッチン・バス研修担当 TEL:06-6908-6764 Eメール:panasohken1@gg.jp.panasonic.com

仕様変更

システムバスルーム ビバス シリコン品番変更のご連絡

内容

シリコン同梱数量について、2025年2月5日お見積りより数量と品番を変更させていただきます。
 特定の壁柄とフリーサイズ窓枠を選定した場合にシリコンホワイト1本が余剰となるため、算出されるシリコン品番を変更いたします。
 余剰部材削減を目的とした数量変更のため、施工上の影響はございません。何卒ご理解賜りますようお願い申し上げます。

対象シリーズ

システムバスルーム ビバス (発売時期: 2025年2月)

変更点

「壁柄1・壁柄2」とともに「白・淡色系」の壁柄(下記一覧)かつ「フリーサイズ窓枠」で「ホワイト」を選定した場合、算出されるシリコン品番を変更いたします。

◆従来品番 (ホワイト3本、ブラック1本の計4本)

シリコン① GKH9GVR5555 ホワイト1本
 シリコン② **GKH9GVR5560** **ホワイト1本+ブラック1本のセット**
 窓枠用シリコン GKH9GVR5555 ホワイト1本



◆新品番 (ホワイト2本、ブラック1本の計3本)

シリコン① GKH9GVR5555 ホワイト1本
 シリコン② **GKH9GVR5524** **ブラック1本**
 窓枠用シリコン GKH9GVR5555 ホワイト1本

<参考>白・淡色系壁柄

シャクダニ石/グレイッシュグリーン/エクリュベージュ/サンドグレー/モルタルトープグレー/モルタルモーブピンク/シャンパン/アイスラックグレー/
 サニーベージュ/ガラススタイルクリア/ガラススタイルピンク/ガラススタイルホワイト/ドラマホワイト/メープル/クレマストーン/グレイスホワイト/
 パラレルホワイト/ターナーホワイト

※品番変更に伴う、価格の変更はございません。

実施時期

2025年2月5日以降見積りより切替

仕様変更

システムバスルーム オフローラ・ビバス (バリュータイプ) ボルトキャップ品番変更のご連絡

内容

アジャスターボルトキャップ同梱数量について、2025年2月5日お見積分より数量を変更させていただきます。
 これまでは浴室サイズ問わず、アジャスターボルトキャップ8個入りと同梱されていましたが、
 1621ワイド浴槽以外の場合は2個余剰となるため、6個入りの品番を新たに設定いたします。
 余剰部材削減を目的とした数量変更のため、施工上の影響はございません。何卒ご理解賜りますようお願い申し上げます。

対象シリーズ

システムバスルーム オフローラ (発売時期: 2025年2月)
 ビバス (バリュータイプ) (発売時期: 2025年2月)
 ※ビバスの標準タイプは対象外

変更点

1621ワイド浴槽とそれ以外で、算出されるボルトキャップ (右図) の品番を分けて設定いたします。

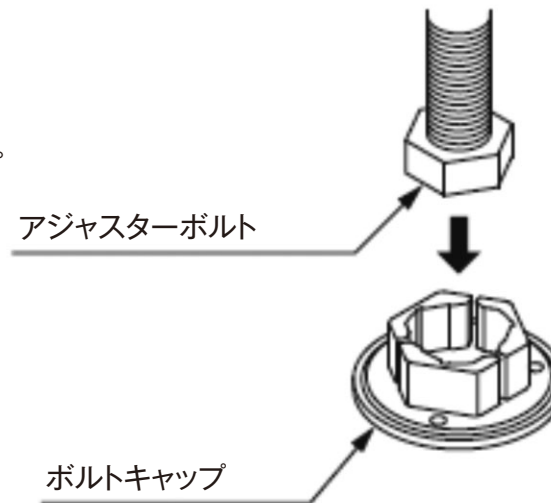

従来品番

全浴室サイズ …… ●●●9GVR910 ボルトキャップ8個入り
 (GKH…ビバス、GTD…オフローラ)

※品番の●●●にはビバス、オフローラの各記号が入ります
 ※品番変更に伴う、価格の変更はございません。

新品番

1621ワイド浴槽 …… ●●●9GVR910 ボルトキャップ8個入り
 上記以外 …… ●●●9GVR930 ボルトキャップ6個入り
 (GKH…ビバス、GTD…オフローラ)

実施時期

2025年2月5日以降見積分より切替

ご連絡

ユニットバスルーム 水栓・シャワー梱包形態変更のご連絡

内容

ユニットバスルーム・アクアハートの水栓本体とシャワーセットの梱包形態を、作業効率向上および工場の管理工数削減のため2梱包に変更いたします。梱包形態変更に伴う、商品品番や製品の仕様変更はございません。

対象シリーズ

ユニットバスルーム 全シリーズ (アクアハート含む)

対象商品

スゴピカ水栓、ライン水栓、壁付兼用サーモ式ライン水栓、洗い場専用サーモ式ライン水栓およびシャワーセット

実施時期

2025年2月3日受注分より順次切替

品番・価格

変更なし

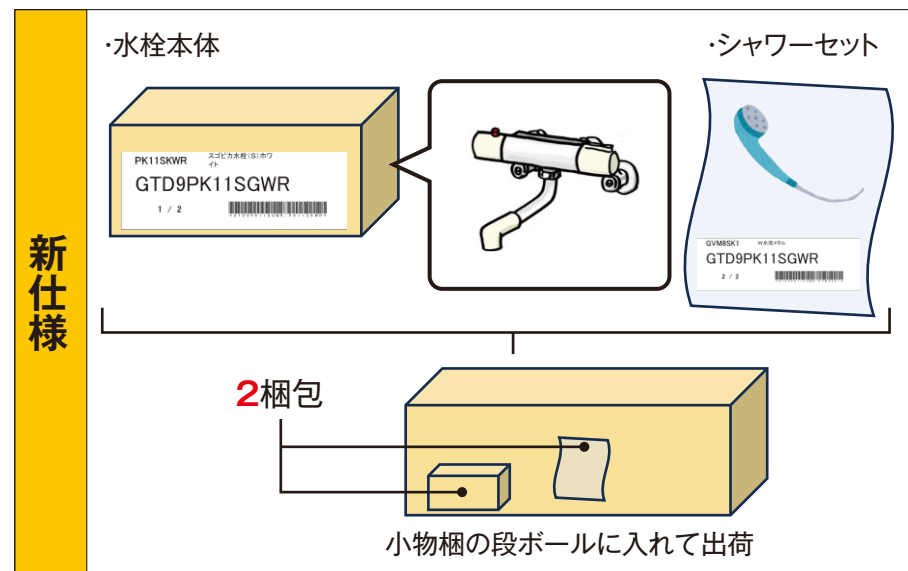
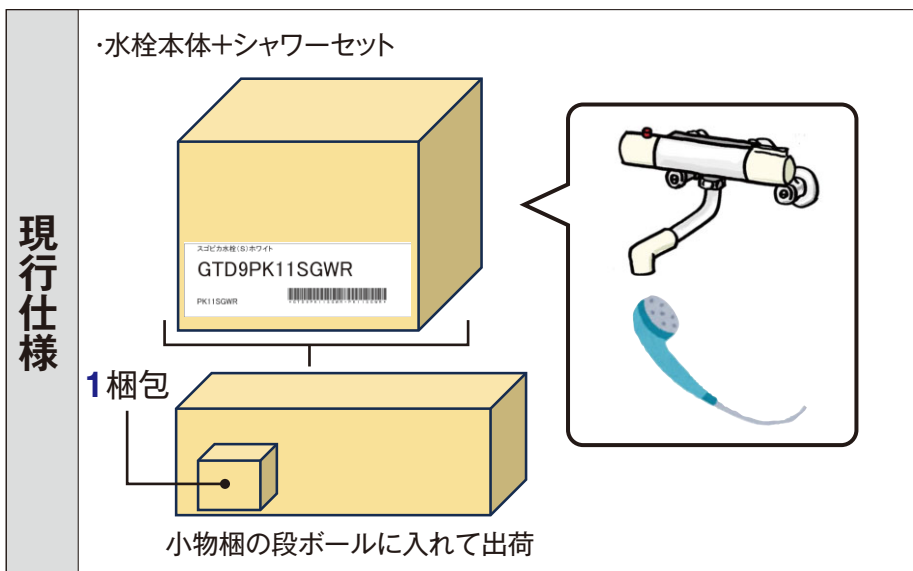

仕様変更

幅木・廻り縁コーナーキャップ 施工用両面テープ変更のご連絡

入隅幅木・廻り縁、出隅廻り縁用コーナーキャップの施工用両面テープについて、テープ長さ、テープ貼り位置、テープ数を変更いたします。

何卒ご関係者の方々にご連絡のほど、よろしくお願いたします。

なお、「2024建材総合 インテリア建材 ペリテイス設計施工編(第1版-4)」P.360に記載の内容は、次回カタログ改訂時に見直す予定です。

内容

入隅幅木・廻り縁は、両面テープ2枚から1枚へ変更し、離型紙をはがしやすい位置にしました。

出隅廻り縁は、現行スマート廻り縁用に合わせた貼り位置にしました。
(両面テープ自体の変更はございません。)

変更前製品：入隅



変更前製品：出隅

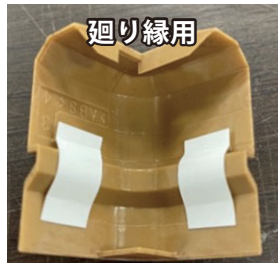

変更後：入隅



変更後：出隅



品番・価格

対象品番

入隅：QPE115HY□、QPE112HY□、QPE119HY□、QPE117HY□
QPE118HY□、QPE124HY□、QPE111HY□

出隅：QPE124DY□

※品番の□には色記号が入ります。

本変更に伴う、品番・価格変更はございません。



変更時期

2025年3月頃より順次出荷予定

仕様変更 **内装ドア 幅広上吊り引戸 (タイムラグ自閉機構)** **操作に関する注意シールの同梱のご連絡**

内容

内装ドア 幅広上吊り引戸 (タイムラグ自閉機構) に関して、ご使用上の品質安定化のため開閉操作に関する注意シール (現場貼付け) を同梱いたします。

対象

ベリティス パブリック 内装ドア 幅広上吊り引戸 (タイムラグ自閉機構) 本体
 ※フリーストップ自閉機構・自閉機構 (フリーストップなし) の本体には同梱いたしません。

変更点

品番・価格

この変更による、製品品番および価格の変更はございません。

変更時期

2025年2月頃より自然切替

注意シールの同梱

内容物

- 注意シール ×2
- 貼付け説明チラシ ×1

※注意シールは現場にて引戸本体への貼付けをお願いいたします



ビニール (約70×110mm) に入れ、引戸本体の引手加工部に貼付け



仕様変更

内装ドア 梱包仕様変更のご連絡

内容

現場廃材削減の観点から、現行の開き戸・Y戸車引戸（標準品・受注品）と同様に、上吊り引戸（標準品・受注品）やUオーダー品についても「内装ドアの梱包から扉本体の下部樹脂保護材を無くす」仕様変更を実施いたします。何卒、ご関係者の方々にご連絡のほど、よろしくお願いいたします。

対象

ベリティス・ベリティス パブリックシリーズ 内装ドア扉本体
 標準品：上吊り引戸、Uオーダー品：開き戸/Y戸車引戸/上吊り引戸
 ※一部商品は除く

	標準品・受注品			Uオーダー品		
	開き戸	Y戸車引戸	上吊り引戸	開き戸	Y戸車引戸	上吊り引戸
Before	下部保護材 無し	下部保護材 無し	下部保護材 あり	下部保護材 あり	下部保護材 あり	下部保護材 あり
After 仕様統一	下部保護材 無し	下部保護材 無し	下部保護材 無し	下部保護材 無し	下部保護材 無し	下部保護材 無し



品番・価格

この変更による、製品品番および価格の変更はございません。

開始時期

2025年2月生産分より、順次変更仕様も併用

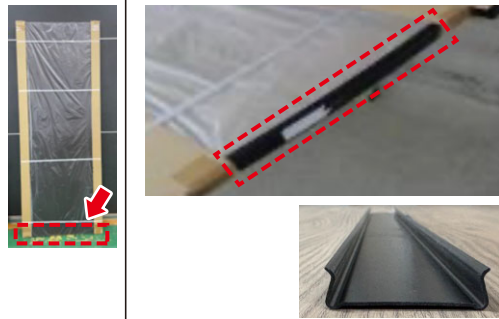
変更点

	現行仕様	変更仕様
		 <p>下部樹脂保護材：廃止</p>
扉下部	樹脂保護材 あり	樹脂保護材 無し
ラベル貼付位置	樹脂保護材貼付け	ダンボールおよび保護フィルム

ご連絡

パケモVL同梱ねじ集約のお知らせ

目的

同梱ねじを集約し、ポール施工などを効率的に行えるようにする。

同梱ねじセットの削除

同梱されているポール取り付け用ねじと壁面取り付け用ねじについて、重複や稀な施工形態を考慮し、削除することとなりました。これにより、環境配慮の観点から無駄な部品を省くことで資源の無駄遣いを防ぎ、お客様による使用ねじの混乱を防ぎ、また不要なねじセットを廃棄する手間を省くことができます。

施工における使用ねじの明確化

商品の施工説明書の同梱ねじの重複指示を削除し、使用ねじを明確化しました。これにより、お客様が商品をより効率的に施工いただけるようになります。

対象品番・価格

CTCR2700L◇◇ CTCR2700R◇◇

CTCR2710L◇◇ CTCR2710R◇◇ ◇色品番 MA SC TB WS

価格：48,100円(税別)

※品番・価格に変更はありません。

変更時期

2025年2月生産分より自然切り替え予定

変更内容

同梱ねじの仕様変更(削除)

●同梱部品

<p>A. ポール取付用ねじ</p> <p>小ねじM4×16 4個</p> <p>小ねじM4×8 4個</p> <p>木ねじ(φ3.8×25) 4個</p> <p>※壁側面取付けの際に使用</p>	<p>B. 取付ステー 2個</p> <p>※ポール取付けの際に使用(補強用)</p>	<p>D. 底敷板</p> <p>※施工完了後必ずポスト底面に敷いてください。</p>
<p>C. カールPCプラグ 4個</p> <p>※壁側面取付けの際に使用</p>		<p>E. 取扱説明書 1部</p> <p>※施主様に必ずお渡しください。</p>

※使用ねじについてはポールの施工説明書に追記済み

(ポールに取付済みのトラスねじM4×10を使用)

なお壁掛け施工(特殊施工)の場合のカールPCプラグ・木ねじなどは、現場調達での施工となります(施工説明書に追記済み)。

新商品

住宅用鋼管引込小柱スッキリポール
配管セット弱電用通信仕様 新商品発売のご連絡

2025年2月21日

ご好評をいただいておりますスッキリポールにおいて、市場ニーズに対応した仕様に変更し、商品ラインアップを充実いたします。
お得意先様へのご案内をお願い申し上げます。

内容

近年の光通信回線普及により、電話回線の引込設置が減少傾向にあります。既存のスッキリポールでは電話回線用の配管セット弱電用は呼びCD16サイズですが、CATV・情報と同じ呼びCD22サイズに統一し「通信」として品揃えいたします。これにより、引込線の回線数での選択が可能となり機種選定の簡易化を図ります。

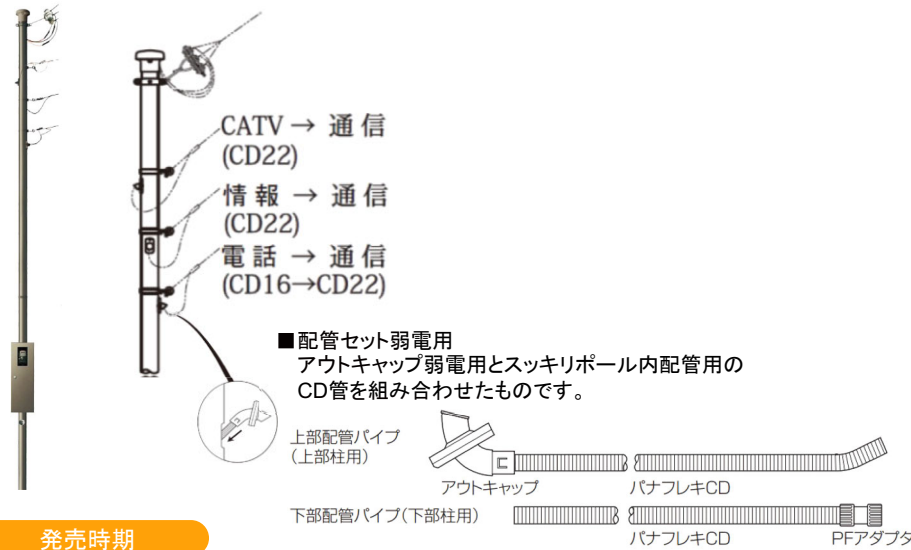

発売時期

2025年2月21日発売
現行品は2025年3月品種集約。これに伴い、アウトキャップ弱電用(呼び16) DDF250S・Q・W・A、DDF252S・Qについても在庫が無くなり次第販売終了させていただきます。

対象品番

- スッキリポール ボックス付 スマートタイプ
6品種 組み合わせ 24品番 付属品 16品番
- スッキリポール ボックス付 スタンダードタイプ
17品種 組み合わせ 70品番 付属品 62品番
- スッキリポール ボックス別
2品種 組み合わせ 8品番 付属品 8品番

「工事店価格」「希望小売価格」などはメーカー希望価格です。

スッキリポール ボックス付
スマートタイプ

●品番末尾の色を表します。Q:シャンパンブロンズ S:ホワイトシルバー
◆印は既存商品です。

品名	組み合わせ品番	工事店価格 (円)(税抜)	希望小売価格 (円)(税抜)	付属品品番	工事店価格 (円)(税抜)	希望小売価格 (円)(税抜)
電灯・TV・通信 	22mm XDSB1270Q	229,210	327,500	DDSB1270Q	42,700	61,000
	22mm XDSB1270S	229,210	327,500	DDSB1270S	42,700	61,000
	38mm XDSB1370Q	346,610	494,600	DDSB1370Q	63,300	90,400
	38mm XDSB1370S	346,610	494,600	DDSB1370S	63,300	90,400
電灯・TV・通信(2) 	22mm XDSB2274Q	243,910	348,400	DDSB2274Q	49,100	70,100
	22mm XDSB2274S	243,910	348,400	DDSB2274S	49,100	70,100
	38mm XDSB2374Q	376,810	537,800	DDSB2374Q	74,600	106,600
	38mm XDSB2374S	376,810	537,800	DDSB2374S	74,600	106,600
電灯・コンセント・通信(2) 	22mm XDSE2274Q	217,500	310,700	DDSA2274Q ◆	29,300	41,800
	22mm XDSE2274S	217,500	310,700	DDSA2274S ◆	29,300	41,800
	38mm XDSE2374Q	347,600	496,100	DDSA2374Q ◆	51,200	73,200
	38mm XDSE2374S	347,600	496,100	DDSA2374S ◆	51,200	73,200
電灯・コンセント・通信(3) 	22mm XDSE3278Q	230,400	329,100	DDSA3278Q ◆	35,800	51,100
	22mm XDSE3278S	230,400	329,100	DDSA3278S ◆	35,800	51,100
	38mm XDSE3378Q	375,100	535,000	DDSA3378Q ◆	62,400	89,100
	38mm XDSE3378S	375,100	535,000	DDSA3378S ◆	62,400	89,100
電灯・カメラ(ライト)・通信(2) 	22mm XDSE2274Q	220,000	314,300	DDSF2274Q	31,800	45,400
	22mm XDSE2274S	220,000	314,300	DDSF2274S	31,800	45,400
	38mm XDSE2374Q	350,300	499,900	DDSF2374Q	53,900	77,000
	38mm XDSE2374S	350,300	499,900	DDSF2374S	53,900	77,000
電灯・カメラ(ライト)・通信(3) 	22mm XDSE3278Q	232,900	332,700	DDSF3278Q	38,300	54,700
	22mm XDSE3278S	232,900	332,700	DDSF3278S	38,300	54,700
	38mm XDSE3378Q	377,900	539,000	DDSF3378Q	65,200	93,100
	38mm XDSE3378S	377,900	539,000	DDSF3378S	65,200	93,100

次頁に続く

ハウジング商品連絡 2025年2月度>パナソニックSPT>新商品

スッキリポール ボックス付
スタンダードタイプ

●品番末尾は色を表します。A:コーヒープラウン W:アイボリー
◆印は既存商品です。

品名	組み合わせ品番	工事店価格 (円)(税抜)	希望小売 価格 (円)(税抜)	付属品品番	工事店価格 (円)(税抜)	希望小売 価格 (円)(税抜)
電灯・通信 	14mm XDSA1163A	83,600	119,600	DDSA1163A	12,900	18,500
	14mm XDSA1163W	83,600	119,600	DDSA1163W	12,900	18,500
	14mm XDSW1163A	128,200	183,200	DDSW1163A	24,100	34,400
	14mm XDSW1163W	128,200	183,200	DDSW1163W	24,100	34,400
	22mm XDSW1263A	146,800	209,700	DDSW1263A	29,200	41,700
	22mm XDSW1263W	146,800	209,700	DDSW1263W	29,200	41,700
電灯・通信(3) 	60mm XDSA3868A	474,200	677,600	DDSA3868A	104,400	149,600
	60mm XDSA3868W	474,200	677,600	DDSA3868W	104,400	149,600
電灯・TV・通信 	14mm XDSB1170A	146,260	209,000	DDSB1170A	28,400	40,600
	14mm XDSB1170W	146,260	209,000	DDSB1170W	28,400	40,600
	22mm XDSB1270A	151,960	217,100	DDSB1270A	35,100	50,100
	22mm XDSB1270W	151,960	217,100	DDSB1270W	35,100	50,100
電灯・TV・通信(2) 	38mm XDSB1370A	231,860	331,100	DDSB1370A	40,300	57,600
	38mm XDSB1370W	231,860	331,100	DDSB1370W	40,300	57,600
	22mm XDSB2274A	164,060	234,300	DDSB2274A	40,200	57,400
	22mm XDSB2274W	164,060	234,300	DDSB2274W	40,200	57,400
電灯・TV・BS(CS)・通信 	38mm XDSB2374A	244,360	348,900	DDSB2374A	46,700	66,700
	38mm XDSB2374W	244,360	348,900	DDSB2374W	46,700	66,700
	22mm XDSC1270A	175,460	250,800	DDSC1270A	45,400	64,900
	22mm XDSC1270W	175,460	250,800	DDSC1270W	45,400	64,900
電灯・TV・BS(CS)・通信(2) 	38mm XDSC1370A	244,160	349,300	DDSC1370A	51,600	73,800
	38mm XDSC1370W	244,160	349,300	DDSC1370W	51,600	73,800
	22mm XDSC2274A	187,760	268,200	DDSC2274A	50,500	72,200
	22mm XDSC2274W	187,760	268,200	DDSC2274W	50,500	72,200
電灯・BS(CS)・通信 	38mm XDSC2374A	256,860	367,300	DDSC2374A	58,200	83,100
	38mm XDSC2374W	256,860	367,300	DDSC2374W	58,200	83,100
	22mm XDSD1270A	150,500	215,100	DDSD1270A	29,800	42,600
	22mm XDSD1270W	150,500	215,100	DDSD1270W	29,800	42,600
電灯・BS(CS)・通信(2) 	38mm XDSD1370A	216,600	310,000	DDSD1370A	35,500	50,800
	38mm XDSD1370W	216,600	310,000	DDSD1370W	35,500	50,800
	22mm XDSD2274A	159,100	227,300	DDSD2274A	34,900	49,900
	22mm XDSD2274W	159,100	227,300	DDSD2274W	34,900	49,900
電灯・BS(CS)・通信(3) 	38mm XDSD2374A	228,000	326,100	DDSD2374A	42,100	60,100
	38mm XDSD2374W	228,000	326,100	DDSD2374W	42,100	60,100
	22mm XDSD3278A	171,300	244,800	DDSD3278A	40,000	57,200
	22mm XDSD3278W	171,300	244,800	DDSD3278W	40,000	57,200
電灯・コンセント・通信(2) 	38mm XDSD3378A	241,200	345,000	DDSD3378A	48,600	69,400
	38mm XDSD3378W	241,200	345,000	DDSD3378W	48,600	69,400
	22mm XDSE2274A	141,800	202,500	DDSA2274A ◆	24,400	34,800
	22mm XDSE2274W	141,800	202,500	DDSA2274W ◆	24,400	34,800
電灯・コンセント・通信(3) 	38mm XDSE2374A	223,400	318,600	DDSA2374A ◆	30,500	43,600
	38mm XDSE2374W	223,400	318,600	DDSA2374W ◆	30,500	43,600
	22mm XDSE3278A	154,100	220,200	DDSA3278A ◆	29,600	42,300
	22mm XDSE3278W	154,100	220,200	DDSA3278W ◆	29,600	42,300
電灯・コンセント・通信(3) 	38mm XDSE3378A	236,600	337,500	DDSA3378A ◆	37,000	52,900
	38mm XDSE3378W	236,600	337,500	DDSA3378W ◆	37,000	52,900

スッキリポール ボックス付
スタンダードタイプ

●品番末尾は色を表します。A:コーヒープラウン W:アイボリー

品名	組み合わせ品番	工事店価格 (円)(税抜)	希望小売 価格 (円)(税抜)	付属品品番	工事店価格 (円)(税抜)	希望小売 価格 (円)(税抜)
電灯・動力・通信 	22mm XDSG1274A	159,900	228,400	DDSG1274A	22,700	32,400
	22mm XDSG1274W	159,900	228,400	DDSG1274W	22,700	32,400
	38mm XDSG1374A	240,300	343,200	DDSG1374A	29,200	41,700
	38mm XDSG1374W	240,300	343,200	DDSG1374W	29,200	41,700
電灯・動力・通信(2) 	22mm XDSG2278A	168,800	241,200	DDSG2278A	27,800	39,700
	22mm XDSG2278W	168,800	241,200	DDSG2278W	27,800	39,700
電灯・動力・TV・通信 	38mm XDSG2378A	251,000	358,400	DDSG2378A	35,700	51,000
	38mm XDSG2378W	251,000	358,400	DDSG2378W	35,700	51,000
	22mm XDSH1274A	185,360	264,800	DDSH1274A	38,300	54,700
電灯・動力・TV・BS(CS)・通信 	22mm XDSH1274W	185,360	264,800	DDSH1274W	38,300	54,700
	38mm XDSH1374A	266,460	380,500	DDSH1374A	45,300	64,700
	38mm XDSH1374W	266,460	380,500	DDSH1374W	45,300	64,700
電灯・動力・BS(CS)・通信 	22mm XDSJ1274A	209,060	298,700	DDSJ1274A	48,600	69,500
	22mm XDSJ1274W	209,060	298,700	DDSJ1274W	48,600	69,500
	38mm XDSJ1374A	278,960	398,900	DDSJ1374A	56,800	81,100
	38mm XDSJ1374W	278,960	398,900	DDSJ1374W	56,800	81,100
電灯・動力・BS(CS)・通信(2) 	22mm XDSK1274A	183,600	262,300	DDSK1274A	33,000	47,200
	22mm XDSK1274W	183,600	262,300	DDSK1274W	33,000	47,200
	38mm XDSK1374A	252,800	361,600	DDSK1374A	40,700	58,100
	38mm XDSK1374W	252,800	361,600	DDSK1374W	40,700	58,100
電灯・動力・BS(CS)・通信(2) 	22mm XDSK2278A	192,500	275,100	DDSK2278A	38,100	54,500
	22mm XDSK2278W	192,500	275,100	DDSK2278W	38,100	54,500
	38mm XDSK2378A	263,300	376,600	DDSK2378A	47,000	67,200
	38mm XDSK2378W	263,300	376,600	DDSK2378W	47,000	67,200

スッキリポール
ボックス別

●品番末尾は色を表します。A:コーヒープラウン W:アイボリー

品名	組み合わせ品番	工事店価格 (円)(税抜)	希望小売 価格 (円)(税抜)	付属品品番	工事店価格 (円)(税抜)	希望小売 価格 (円)(税抜)
電灯・通信 	22mm XKA1270A	87,800	125,400	DDKA1270A	27,700	39,500
	22mm XKA1270W	87,800	125,400	DDKA1270W	27,700	39,500
	38mm XKA1370A	169,000	241,600	DDKA1370A	34,700	49,700
電灯・動力・通信 	38mm XKA1370W	169,000	241,600	DDKA1370W	34,700	49,700
	22mm XKG1274A	100,400	143,500	DDKG1274A	35,700	51,100
	22mm XKG1274W	100,400	143,500	DDKG1274W	35,700	51,100
	38mm XKG1374A	187,700	268,600	DDKG1374A	45,100	64,400
38mm XKG1374W	187,700	268,600	DDKG1374W	45,100	64,400	

新商品

ワイヤレスモニター子機(テレビドアホン・オプション) 発売のご連絡

2025年3月予定

内容

外でもドアホン 505シリーズのオプション品として、新たにブラックモデルのワイヤレスモニター子機(VL-WD618-K)を発売いたします。現行のVL-WD618(ホワイト)と2色展開いたします。お得意先様へのご案内をよろしくお願いいたします。

対象商品

ワイヤレスモニター子機



品番: VL-WD618-K

発売時期

2025年3月予定

品番・品名

「希望小売価格」はメーカー希望価格です。

商品	品番	希望小売価格 (円)〈税抜〉
ワイヤレスモニター子機	VL-WD618-K	29,000

〈設置イメージ〉



ワイヤレスモニター子機を増設可能なテレビドアホン

品名	品番	色
ワイヤレスモニター付テレビドアホン 2-7タイプ	VL-SWD505KS	ホワイト
ワイヤレスモニター付テレビドアホン 2-7タイプ	VL-SWD505KF	ホワイト
テレビドアホン 2-7タイプ	VL-SVD505KF	ホワイト
テレビドアホン 2-7タイプ	VL-SVD505KS	ホワイト
ワイヤレスモニター付テレビドアホン 2-7タイプ	VL-SWD505KFK	ブラック

生産終了 **生産終了品のご連絡**

2025年9月末日

お願い

永らくのご販売推進に加え、多大なるご支援を頂きました下記機種は、2025年9月末日をもちまして生産終了とさせていただきます。

在庫が無くなり次第、受発注システムにて発売終了のメッセージでご連絡いたします。

実施時期

2025年9月末日

生産終了品

品名	モータータイプ	品番	代替機種・後継機種
熱交換気ユニット カセット形	DCモーター	FY-12VBD2SCL	FY-14VBD3N
		FY-12VBD2ACL	FY-14VBD3A
		FY-14VBD2SCL	FY-14VBD3N
		FY-14VBD2ACL	FY-14VBD3A
		FY-14TBD2SCL	FY-14VBD3N
		FY-12VBD2NCL	FY-14VBD3N
	ACモーター	FY-80VB1ACL	FY-80VBD3A
		FY-80VB1A	FY-80VBD3A
		FY-12VB1ACL	FY-14VBD3A
		FY-12VB1A	FY-14VBD3A

スケジュール

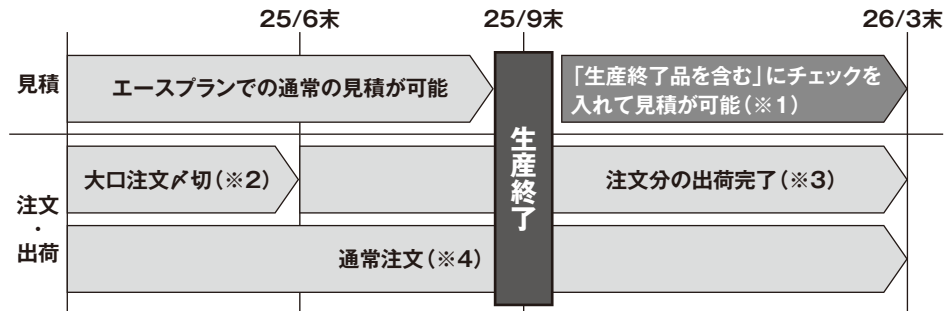

- ※1：2025年10月1日以降にエースプランで見積をされる場合は、「生産終了品を含む」のチェックボックスにチェックを入れて見積を行ってください。
- ※2：大口注文の場合には、生産可能数の確認が必要となる場合がございますので、2025年6月未までに弊社ISP管理1課までお問い合わせください。
- ※3：大口注文は、2026年3月末までの出荷完了を基本とし、それを超える場合は調整が必要となりますので、弊社ISP管理1課までご連絡をお願いいたします。
- ※4：通常注文は、生産終了後、在庫が無くなり次第、受発注システムにて発売終了のメッセージでご連絡いたします。

受注終了

【住宅用/産業用】太陽光発電システム

太陽電池モジュールMODULUS(モデュラス)3品番 受注終了のご連絡

2025年12月26日
受注終了予定

ご連絡

平素は太陽光発電システムのご拡売に格別のご高配を賜り厚く御礼申し上げます。
さて、新商品 太陽電池モジュールMODULUS(モデュラス)ブラックタイプの発売に伴い、現行商品の太陽電池モジュールMODULUS(モデュラス)3品番の受注終了及び出荷終了を下記の通りご案内致します。

予定日

- 受注終了:2025年12月26日(予定)
- 出荷終了:2026年 3月31日(予定)

受注終了予定 品番

	タイプ	品名	品番	希望小売価格(税抜)
受注終了予定品	標準タイプ	MS240 α	VBM240FJ01N	187,000円
	ハーフタイプ	MS120 α	VBM120FJ02N	80,000円
	大型タイプ	MS410 α	VBM410FJ03N	319,800円

後継機種 品番

	タイプ	品名	品番	希望小売価格(税抜)
後継機種	標準タイプ	MS265 α	VBM265KJ01N	187,000円
	ハーフタイプ	MS130 α	VBM130KJ02N	98,000円
	大型タイプ	MS470 α	VBM470KJ03N	320,000円

【ご注意】後継機種、上記3品番の発売スケジュール

- ・見積開始:2025年2月13日(予定) ・受注開始:2025年4月21日(予定) ・出荷開始:2025年5月21日(予定)
- ・申し訳ございませんが後継機種、上記3品番のJP-AC登録は25年3月末に完了予定となっております。
- ・事業計画認定の申請につきましては25年4月以降に申請頂きますよう、何卒よろしくご願ひ申し上げます。

主な仕様比較

タイプ	標準タイプ		ハーフタイプ		大型タイプ	
	受注終了予定品	後継品	受注終了予定品	後継品	受注終了予定品	後継品
品名	MS240 α	MS265 α	MS120 α	MS130 α	MS410 α	MS470 α
品番	VBM240FJ01N	VBM265KJ01N	VBM120FJ02N	VBM130KJ02N	VBM410FJ03N	VBM470KJ03N
公称最大出力	240W	265W	120W	130W	410W	470W
変換効率	20.0%	22.0 %	19.0%	20.6 %	21.0%	23.5 %
サイズ	1,542×780×35mm		810×780×35mm		1,722×1,134×35mm	1,762×1,134×35mm
重量	13.5kg	13.0kg	7.5kg		21.5kg	
最大動作電圧	17.82V	20.58V	8.86V	10.28V	31.09V	34.76V
最大動作電流	13.47A	12.89A	13.55A	12.67A	13.20A	13.53A
開放電圧	22.25V	23.74V	11.29V	11.85V	37.33V	40.17V
短絡電流	13.89A	14.02A	13.92A	14.02A	14.06A	14.33A
出力温度係数(Pmax)	-0.33 %/°C	-0.26%/°C	-0.33 %/°C	-0.26%/°C	-0.33 %/°C	-0.26%/°C
フレーム	黒色/外つば		黒色/外つば		黒色/内つば	
コネクタ	木谷コネクタ(KTN-PVC1P-S)		木谷コネクタ(KTN-PVC1P-S)		木谷コネクタ (KTN-PVC1P-S)	MC4 EVO2
設置工法	外つばII工法		外つばII工法		現地調達架台(当社品番架台はございません)	

仕様変更

深型食洗機用下部収納キャビネット 裏板の取り付け仕様変更のご連絡

内容

食洗機用下部収納キャビネットの裏板(点検ふた)の着脱作業性向上を目的とした仕様変更をします。
 裏板取り付け用ねじ(ユリアねじ)による固定から樹脂パーツによる固定に変更します。
 何卒、ご理解のほどお願い申し上げます。

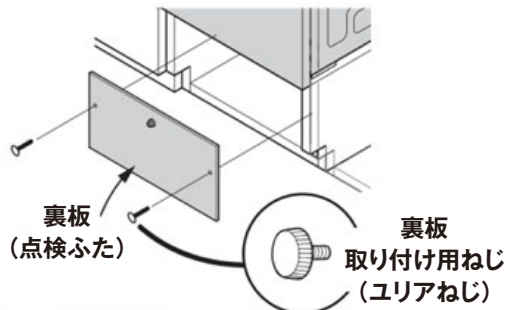
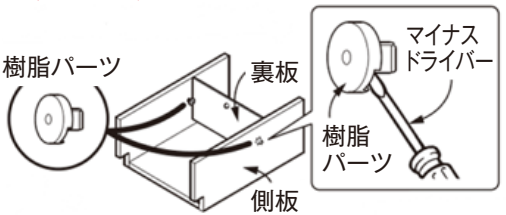
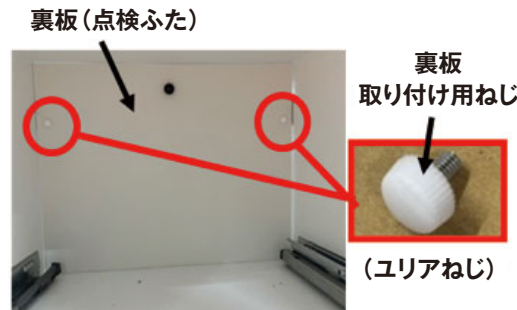
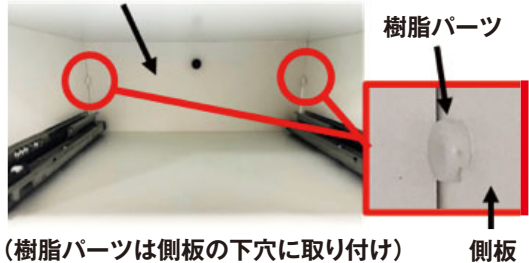
	現行仕様	新仕様
裏板の外し方	 <p>ねじ2か所を外して裏板を外す</p>	<p>樹脂パーツ左右2か所をマイナスドライバーなどで外し裏板を外す</p>  <p>裏板の取り付けは外した逆手順で取り付けてください。</p>
裏板の付け方	 <p>ユリアねじによる固定(2か所)</p>	 <p>樹脂パーツによる固定(2か所) (樹脂パーツは側板の下穴に取り付け)</p>

対象

品名	品番
深型食洗機用 下部収納キャビネット H800	AD-NPF4ST80LW
	AD-NPF4ST80LB
	AD-NPF4ST80JJ
深型食洗機用 下部収納キャビネット H850	AD-NPF4ST85LW
	AD-NPF4ST85LB
	AD-NPF4ST85JJ
深型食洗機用 下部収納キャビネット H900	AD-NPF4ST90LW
	AD-NPF4ST90LB
	AD-NPF4ST90JJ

※今回の仕様変更に伴う、品番・希望小売価格の変更はございません。

実施時期

2025年2月生産分より変更予定

ご連絡

パナガイド関連部材価格改定に伴う品番変更のご連絡

内容

従来より発売しておりました下記のパナガイド関連部材におきまして材料費、人件費、物流費等の高騰により価格改定と品番変更を致しますのでご連絡を致します。仕様変更は一切ございません。

■価格改定前旧品番

	品名	品番	希望小売価格(税抜)	備考
①	ヘッドセット型マイクロホン	AD-RDHM40A	10,850円	—
②	ウインドスクリーン(5個入り)	AD-RDHM40WS	4,600円	—
③	ベルトフック付き単品ケース	AD-RDBFTK2-K	オープン価格	—
④	トランク	AD-RDAL6B	110,000円	—



■価格改定後新品番

	品名	品番	希望小売価格(税抜)	備考
①	ヘッドセット型マイクロホン	AD-RDHM40A	10,850円	品番・価格・仕様変更なし
②	ウインドスクリーン(5個入り)	AD-RDHM40WS	4,600円	品番・価格・仕様変更なし
③	ベルトフック付き単品ケース	AD-RDBFTK3-K	オープン価格	—
④	トランク	AD-RDAL7B	114,000円	—

実施時期

旧品番 販売終了: 2025年3月31日 以降在庫限定扱い

新品番 受注開始: 2025年4月1日

生産終了

ホテル用トワレ関連部材販売終了のご連絡

内容

ホテル用トワレ本体が2024年度(2025年1月)をもって生産、出荷完了となりますので、2025年2月より発売しておりますホテル用トワレ関連部材が生産終了となりますことをご連絡いたします。尚、後継品はございません。何卒、ご理解のほどお願い申し上げます。

対象商品

品番	品名	希望小売価格(税抜)
AD-DL20HT-13	配管部品セットA	5,500円
AD-DL20HL-13	配管部品セットB	8,500円

実施時期

2025年2月28日 生産終了、以降は在庫限りの販売とさせていただきます。

生産終了

ヒートポンプ配管材セット(銅管・断熱20mm) 販売終了のご連絡

内容

2023年6月より販売しておりますヒートポンプ配管材セット(銅管・断熱20mm)を、20mm断熱銅管の販売僅少及び20mm断熱銅管の入手が困難となったため、生産終了とさせていただきます。

20mm断熱銅配管が必要な場合は、10mm断熱材付銅管(AD-HEPGA1020)に耐候性断熱被覆材(AD-HECH1002A)を用いて、増し断熱を行って使用いただくようお願い申し上げます。

銅管継手セット(AD-HTSJ13C1A)を合わせて使用していただくと、配管材セットに同梱されているPF管及びVVFケーブルも入手可能です。

何卒、ご理解のほどお願い申し上げます。

対象商品

品番	品名	希望小売価格(税抜)
AD-HEPGCA010	ヒートポンプ配管材セット 銅管 10m	88,900円
AD-HEPGCA015	ヒートポンプ配管材セット 銅管 15m	126,800円

実施時期

2025年2月28日 生産終了、以降は在庫限りの販売とさせていただきます。

生産終了

ガスコンベクションレンジ関連部材 販売終了のご連絡

内容

2006年5月より販売いただいておりますガスコンベクションレンジ関連部材につきまして、販売僅少、入手困難となったため2025年2月末にて生産終了とさせていただきます。
何卒、ご理解のほどお願い申し上げます。

対象商品

品番	品名	希望小売価格(税抜)	姿図
AD-KK75BS-AA1	支持金具セット(BS751用取替え部材)	21,000円	
AD-KW75B-A	コンロ枠セット(BS751用取替え部材)	21,000円	

実施時期

2025年2月28日 生産終了、以降は在庫限りの販売とさせていただきます。

生産終了

ビルトイン電気オープン関連部材 販売終了のご連絡

内容

兼ねてより販売いただいておりますビルトイン電気オープン関連部材につきまして、販売僅少のため、2025年2月末にて生産終了とさせていただきます。何卒、ご理解のほどお願い申し上げます。

対象商品

品番	品名	希望小売価格(税抜)
AD-DB57L80BA	ビルトイン電気オープン用側面化粧板	5,850円
AD-GFL85A	側面化粧板(FB)左 H = 850	3,500円
AD-DB55L80BA	ビルトイン電気オープン用側面化粧板	5,850円
AD-DB55R80BA	ビルトイン電気オープン用側面化粧板	5,850円
AD-DB57R80AA	ビルトイン電気オープン用側面化粧板	5,850円
AD-GFE01AA	排気口フタ	3,000円
AD-GFR80A	側面化粧板(FB)右 H = 800	3,500円
AD-DB55R80AA	ビルトイン電気オープン用側面化粧板	5,850円
AD-DB57L85AA	ビルトイン電気オープン用側面化粧板	5,850円
AD-DB57R85AA	ビルトイン電気オープン用側面化粧板	5,850円
AD-DB55R85AA	ビルトイン電気オープン用側面化粧板	5,850円

品番	品名	希望小売価格(税抜)
AD-DB57L85BA	ビルトイン電気オープン用側面化粧板	5,850円
AD-DB57R85BA	ビルトイン電気オープン用側面化粧板	5,850円
AD-DB57R80BA	ビルトイン電気オープン用側面化粧板	5,850円
AD-DB57L80AA	ビルトイン電気オープン用側面化粧板	5,850円
AD-DB55R85BA	ビルトイン電気オープン用側面化粧板	5,850円
AD-DB55L80AA	ビルトイン電気オープン用側面化粧板	5,850円
AD-DB55L85BA	ビルトイン電気オープン用側面化粧板	5,850円
AD-DB55L85AA	ビルトイン電気オープン用側面化粧板	5,850円
AD-DB00HA	ビルトイン電気オープン用補強板	3,520円
AD-DB00SA	ビルトイン電気オープン用支持金具	3,520円

実施時期

2025年2月28日 生産終了、以降は在庫限りの販売とさせていただきます。

価格改定

ホームエレベーター/小型エレベーター 希望小売価格改定のお知らせ

2025年4月1日
新規お見積りより

当社では原材料価格の高騰および労務費上昇が続く中、生産性向上、合理化による経費の削減を続けて参りました。しかしながら原材料価格や労務費の上昇は依然続いており、今後も大幅なコスト増が見込まれております。この様な厳しい環境のもと、企業努力だけでは製品価格を維持することが困難な状況となっております。つきましては、エレベーター商品の希望小売価格を改定させていただくこととなりましたのでお知らせいたします。

実施時期 2025年4月1日新規お見積りより(WEBハウズ見積開始は2025年3月末公開予定)

対象機種 ホームエレベーター、小型エレベーター全機種 ※共同住宅用エレベーターは対象外

対象ルート 市販、大手広域ハウスメーカー(ただし標準設定品は、ハウスメーカー本社承認後に順次スタート予定)

希望小売価格 改定率

現行の総合カタログに掲載しているメーカー希望小売価格に対する改定率

商品	シリーズ名	改定率
ホームエレベーター	全機種	約3~16% (材:工)
小型エレベーター	全機種	

例)ホームエレベーター「1414ミディモダンUi」鉄骨造2階建て2停止の場合

希望小売価格	商品代	参考据付費	合計
現状	3,344,000円 (税抜3,040,000円)	462,000円 (税抜420,000円)	3,806,000円 (税抜3,460,000円)
改定後	3,778,500円 (税抜3,435,000円)	517,000円 (税抜470,000円)	4,295,500円 (税抜3,905,000円)
差額	434,500円 (税抜395,000円)	55,000円 (税抜50,000円)	489,500円 (税抜445,000円)

現行価格でのお見積書期限 ①作成期限:2025年 4月末日
②納入期限:2025年12月末日

販促物

総合カタログ 価格改定版2025年4月上旬発行予定
※現行の総合カタログは、2025年2月上旬助成物センター出荷分より「エレベーター価格改定のご案内」を挟み込み対応